

Mudik Aman, Mudik Sehat

Jalan Tol Jasa Marga

EDISI
1
26 April 2022



JASA MARGA
SIAGA
2022

MUDIK
AMAN & SEHAT

One Call Center
14080

Jasa Marga
Connecting Indonesia

Tentang Mudik

Hari Raya Idul Fitri 1443 H



MUDIK
AMAN & SEHAT



One Call Center 14080

Jasa Marga
Connecting Indonesia



“ Saya mengajak masyarakat untuk mudik, -- yang memakai mobil lebih awal--- daripada nanti macet.

Karena angka 23 juta itu bukan angka kecil, 23 juta mobil, 17 juta sepeda motor bukan angka kecil

”

Pemerintah telah menyiapkan sejumlah pengaturan dan manajemen lalu lintas, salah satunya dengan rekayasa lalu lintas untuk mengurangi kemacetan parah pada puncak arus mudik.

Rabu, 20 April 2022

Sumber: Kantor Staf Presiden

Siap Mudik,

Pahami Syarat dan Kebijakan Mudik Lebaran 2022, Yuk!

Surat Edaran Satuan Tugas (Satgas) Penanganan COVID-19 Nomor 16 Tahun 2022 tentang Ketentuan Pelaku Perjalanan Dalam Negeri (PPDN) Pada Masa Pandemi Virus Corona Disease (COVID-19).



Syarat Mudik Lebaran 2022 Menggunakan Kendaraan Pribadi

- 1 Orang yang telah mendapatkan vaksinasi dosis lanjutan alias booster tidak wajib menunjukkan hasil negatif tes RT-PCR atau rapid test antigen.
- 2 Orang yang telah mendapatkan vaksinasi dosis kedua wajib menunjukkan hasil negatif rapid test antigen yang sampelnya diambil dalam kurun waktu 1 x 24 jam atau hasil negatif tes RT PCR yang sampelnya diambil dalam kurun waktu 3 x 24 jam sebelum keberangkatan sebagai syarat perjalanan.
- 3 Orang yang telah mendapatkan vaksinasi dosis pertama wajib menunjukkan hasil negatif tes RT-PCR yang sampelnya diambil dalam kurun waktu 3 x 24 jam sebelum keberangkatan sebagai syarat perjalanan.
- 4 Orang dengan kondisi kesehatan khusus atau penyakit komorbid yang menyebabkan pelaku perjalanan tidak dapat menerima vaksinasi wajib menunjukkan hasil negatif tes RT-PCR yang sampelnya diambil dalam kurun waktu maksimal 3 x 24 jam sebelum keberangkatan sebagai persyaratan perjalanan dan persyaratan wajib melampirkan surat keterangan dokter dari Rumah Sakit Pemerintah yang menyatakan bahwa yang bersangkutan belum atau tidak dapat mengikuti vaksinasi COVID-19.
- 5 Anak dengan usia di bawah 6 tahun dikecualikan terhadap ketentuan vaksinasi dan tidak wajib menunjukkan hasil negatif tes RT-PCR atau rapid test antigen, namun wajib melakukan perjalanan dengan pendamping perjalanan yang telah memenuhi ketentuan vaksinasi dan pemeriksaan COVID-19



Segera Lakukan **Vaksinasi Booster** Sebelum Berangkat Mudik

Agar Silaturahmi Idul Fitri Semakin Ciamik Tanpa Panik

Kenapa sih Kawan JM harus lakukan Vaksinasi Booster sebelum mudik sesegera mungkin?



www.jasamarga.com

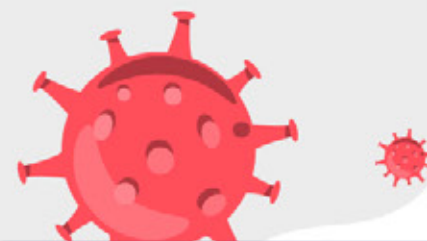

- ✓ Antibodi baru terbentuk 1-2 minggu setelah vaksinasi.
- ✓ Menghindari terjadinya Kejadian Ikutan Pasca Imunisasi (KIPI) agar semakin aman dan nyaman dalam perjalanan mudik.
- ✓ Mengurangi risiko penularan virus di tengah tingginya tingkat mobilitas dan interaksi selama hari raya.
- ✓ Menghindari penumpukan keramaian di tempat vaksin pada saat mudik.



One Call Center 14080

Jasa Marga
Connecting Indonesia

Sudah Siap Mudik Lewat Jalan Tol?



One Call Center 14080

Profil Jasa Marga Group

Market Leader Jalan Tol Beroperasi di Indonesia

51%

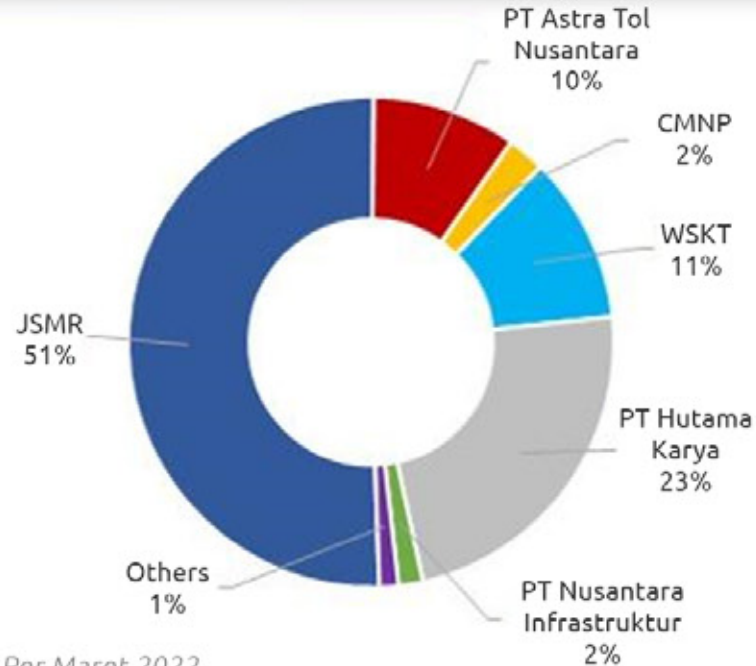

Per Maret 2022

Panjang Jalan Tol Jasa Marga

1.809 Km
Total Panjang Hak Konsesi Jalan Tol

± 1.260 Km
Total Panjang Jalan Tol Operasi

69,34 Km
Penambahan Pengoperasian Jalan Tol di 2021 dan Awal Tahun 2022

- Bogor Ring Road Seksi 3A (**2,85 Km**)
- Cengkareng-Batuceper-Kunciran (**14,19 km**)
- Serpong-Cinere Ruas Serpong-Pamulang (**6,50 Km**)
- Balikpapan-Samarinda Ruas Balikpapan-Samarinda Seksi I&V (**32,40km**)
- Manado-Bitung Ruas Danowudu Bitung (**13,40 Km**)

Per Maret 2022



Pembagian Jalan Tol Jasa Marga Group di 3 Wilayah Regional



1 JASAMARGA METROPOLITAN TOLLROAD

Jasamarga Metropolitan Tollroad Regional Division

- Jakarta-Tangerang
- Prof. Dr. Ir. Soedijatmo
- Cengkareng-Batuceper-Kunciran
- Kunciran-Serpong
- Serpong-Cinere
- Jalan Tol Dalam Kota Jakarta
- Jakarta Outer Ring Road (JORR) E1, E2, E3, dan W2S
- JORR W2 Utara
- Ulujami-Pondok Aren
- Jagorawi
- Bogor Ring Road
- Jakarta-Cikampek II Selatan
- Cikampek-Padalarang
- Padalarang-Cileunyi
- Gedebage-Tasikmalaya-Cilacap

2 JASAMARGA TRANSJAWA TOLLROAD

Jasamarga Transjawa Tollroad Regional Division

- Jakarta-Cikampek
- Jalan Layang MBZ
- Palimanan-Kanci
- Batang-Semarang
- Semarang Seksi ABC
- Semarang-Solo
- Yogyakarta-Bawen
- Solo-Ngawi
- Ngawi-Kertosono-Kediri
- Surabaya-Mojokerto
- Surabaya-Gempol
- Gempol-Pasuruan
- Gempol-Pandaan
- Pandaan-Malang
- Probolinggo-Banyuwangi

3 JASAMARGA NUSANTARA TOLLROAD

Jasamarga Nusantara Tollroad Regional Division

- Belawan-Medan-Tanjung Morawa
- Medan-Kualanamu-Tebing Tinggi
- Balikpapan-Samarinda
- Manado-Bitung
- Nusa Dua-Ngurah Rai-Benoa

Tidak semua jalan tol di Indonesia dikelola oleh Jasa Marga, walaupun saat ini Jasa Marga merupakan market leader yang mengoperasikan 51% dari total jalan tol operasi di Indonesia.



Yuk Hindari Puncak Arus Mudik dan Puncak Arus Balik

Hari Raya Idul Fitri 1443 H

Puncak Arus Mudik

Jumat, 29 April 2022

Puncak Arus Balik

Minggu, 8 Mei 2022

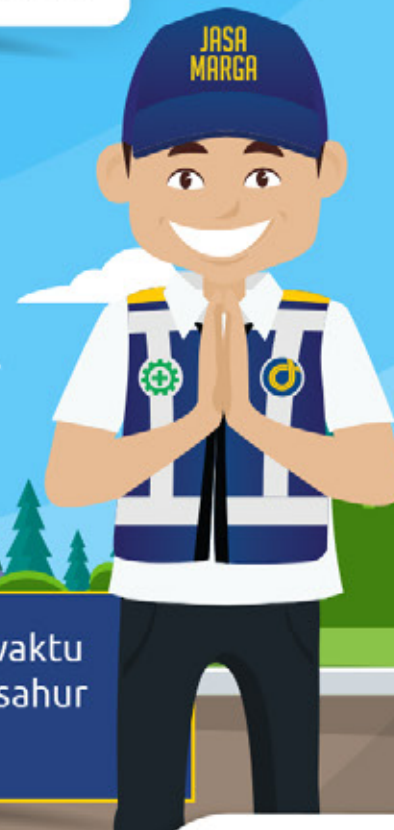
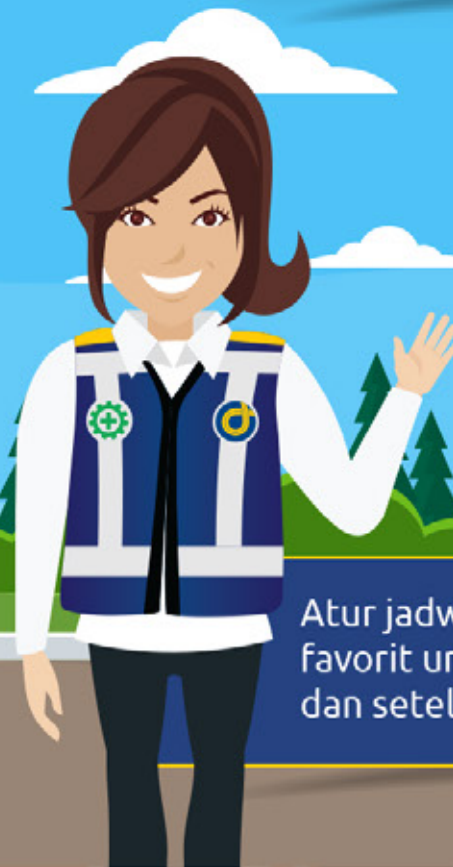

Atur jadwal perjalanan dan hindari waktu favorit untuk mudik seperti setelah sahur dan setelah berbuka puasa.



Bagian Kendaraan yang **Harus Kamu Cek** Sebelum Melakukan Perjalanan Jauh

- 
- Tekanan Ban**
Pastikan ban mobil sesuai dengan tekanan normal, yaitu 30-34 psi.
 - Ban Serep**
Pastikan tampilannya dalam kondisi baik, tidak ada kotoran, karat, dan tekanan angin dalam kondisi ideal.
 - Lampu**
Pastikan kondisi lampu berfungsi dan menyala dengan normal.
 - Rem**
Pastikan rem dapat bekerja dengan baik melalui level minyak rem, selang, master rem, dan velg.

- 
- Oli Mesin**
Pastikan oli mesin memiliki volume yang cukup dengan cara memeriksa level pada stik oli.
 - Saringan Udara**
Pastikan membersihkan *Air Filter* per 10.000 km perjalanan.
 - Wipper**
Pastikan wipper kaca mobil dapat berfungsi dengan normal.
 - Air Radiator**
Pastikan air radiator dalam kondisi penuh, air reservoir sampai batas level, periksa juga kondisi selang radiator dan selang penghubung ke reservoir.
 - Aki**
Pastikan baut kutub aki bersih dari kotoran atau kerak, dan periksa level air aki.

Sumber: auto2000.co.id

BBM Mobil **Full Tank** Dari Jakarta, Bisa Sampai Mana Sih?



***Simulasi**

Menggunakan mobil jenis MPV dengan kapasitas tangki BBM 55 Liter dengan kondisi *full tank* dari Jakarta (Cawang) menuju Semarang disarankan dapat mengisi bensin kembali minimal di Rest Area KM 207 A dan maksimal di Rest Area KM 379 A.



Lokasi Rest Area yang Memiliki **SPBU** di Jalan Tol Trans Jawa dan Bandung

Daftar Lokasi Rest Area Yang Memiliki SPBU: (Dari Arah Jakarta)	Daftar Lokasi Rest Area Yang Memiliki SPBU: (Menuju Arah Jakarta)
<ul style="list-style-type: none"> 📍 Jakarta-Tangerang: Km 13A 📍 Jakarta-Cikampek: Km 19A, Km 33A (SPBU Modular) Km 39A, Km 57A 📍 Cipularang-Padaleunyi: Km 72A, Km 88A, Km 147A 📍 Palimanan-Kanci: Km 207A 📍 Batang-Semarang: Km 379A, Km 391A 📍 Semarang-Solo: Km 429A 📍 Solo-Ngawi: Km 519A, Km 538A (SPBU Modular), Km 575A 📍 Ngawi-Kertosono: Km 597A (SPBU Modular) 📍 Mojokerto-Surabaya: Km 725A 📍 Surabaya-Gempol: Km 754A 📍 Gempol-Pasuruan: Km 792A (SPBU Modular) 📍 Pandaan-Malang: Km 66A (SPBU Modular) 	<ul style="list-style-type: none"> 📍 Jakarta-Tangerang: Km 14B 📍 Jakarta-Cikampek: Km 6B, Km 42B, Km 52B (SPBU Modular), Km 62B. 📍 Cipularang-Padaleunyi: Km 72B, Km 88B, Km 97B, Km 125B, Km 149B 📍 Palimanan-Kanci: Km 208B 📍 Batang-Semarang: Km 360B, Km 389B 📍 Solo-Ngawi: Km 519B, Km 538B (SPBU Modular), Km 575B 📍 Ngawi-Kertosono: Km 597B (SPBU Modular) 📍 Surabaya-Gempol: Km 753B 📍 Gempol-Pasuruan: Km 792B (SPBU Modular) 📍 Pandaan-Malang: Km 66B (SPBU Modular)

Peta Rest Area Jalan Tol Jasa Marga Group

Dilengkapi dengan lokasi fasilitas SPBU Modular, Posko Kesehatan, Posko Polisi dan Stasiun Pengisian Kendaraan Listrik Umum (SPKLU).

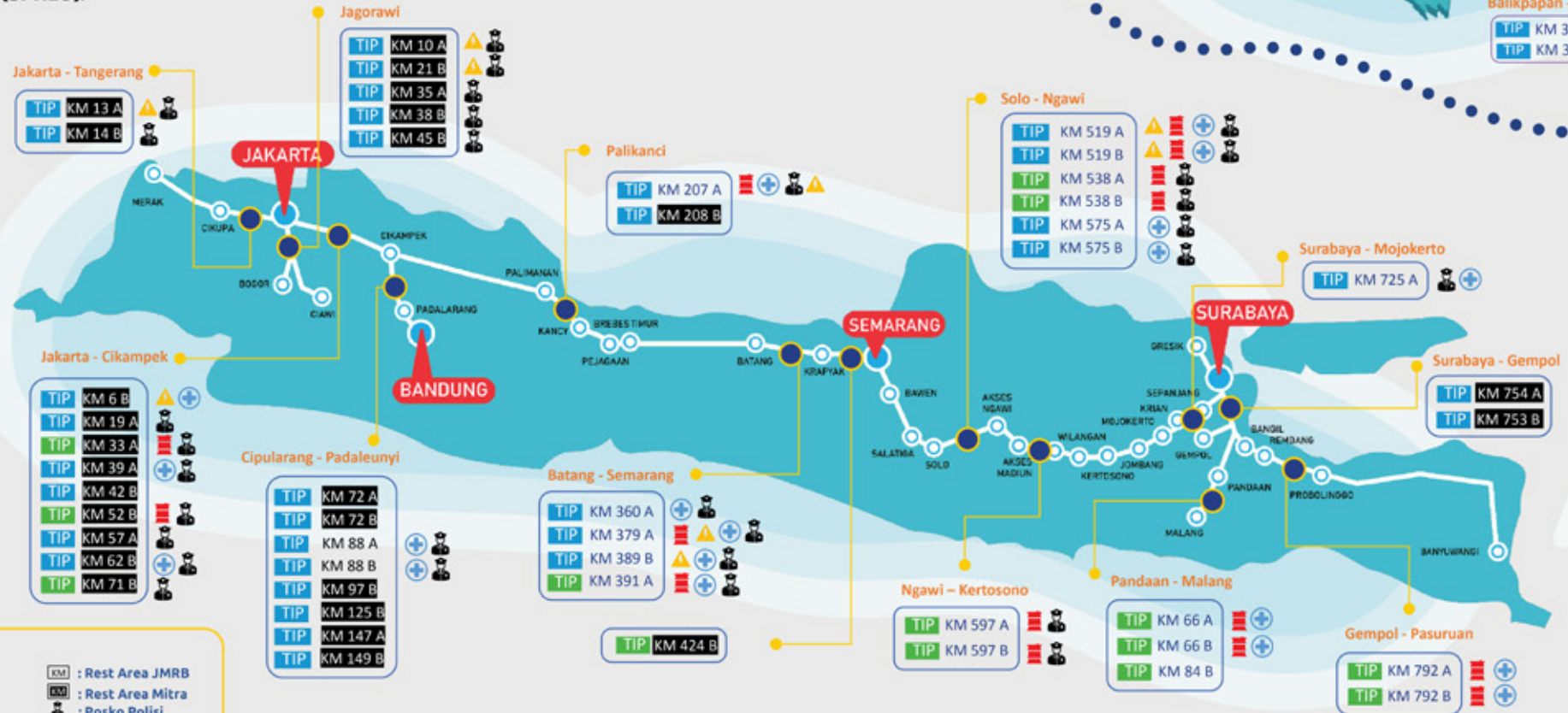
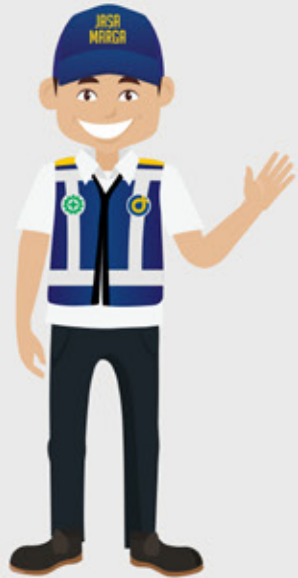

Keterangan

- : Tersedia SPBU
- : Tidak Tersedia SPBU
- : Rencana SPBU Modular
- ▲ : SPKLU
- KM : Rest Area JMRB
- KM : Rest Area Mitra
- + : Posko Polisi
- + : Posko



Tarif Tol Trans Jawa: Pastikan Kecukupan Saldo e-Toll Kawan JM Ya!



MUDIK
AMAN & SEHAT

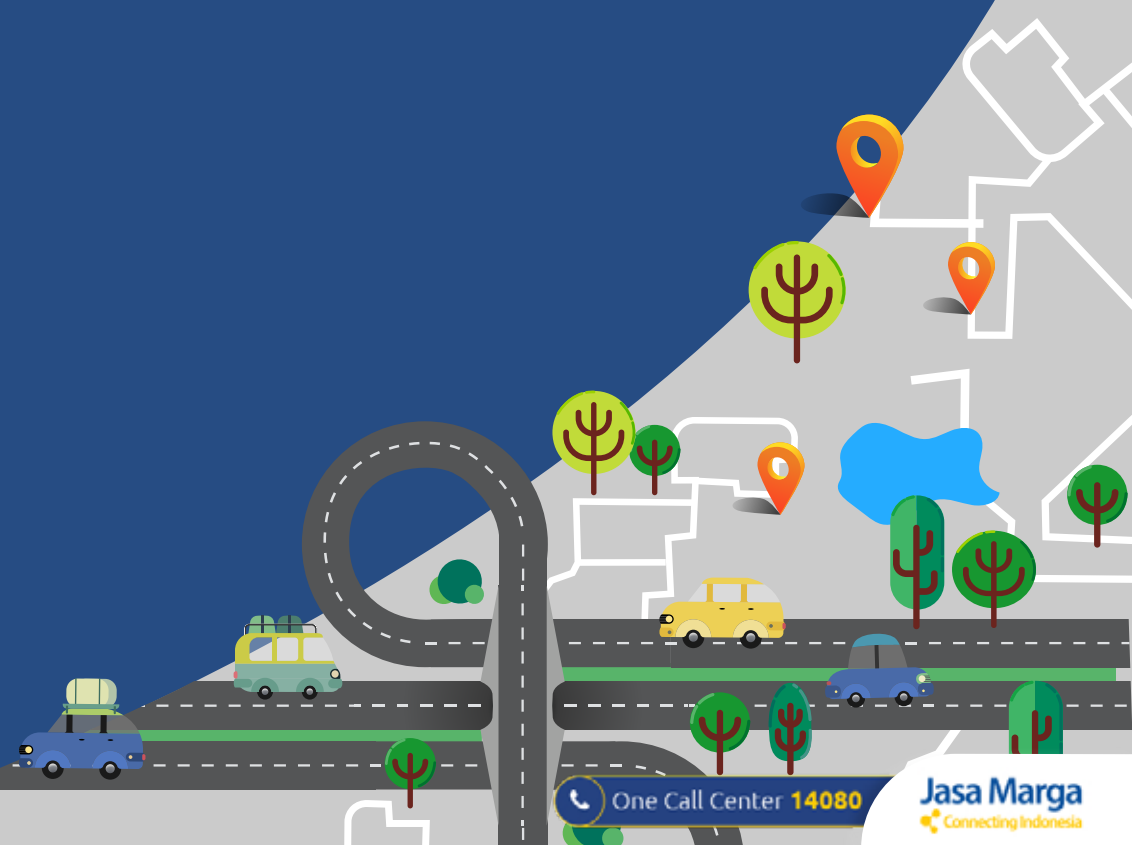

Tarif Jalan Tol Trans Jawa

Tarif Berlaku Untuk Kendaraan Golongan I

PERKIRAAN AKUMULASI TARIF TOL UNTUK GOLONGAN I

Jakarta-Tangerang Menuju Cirebon (GT Ciperna)	Rp169.500
Jakarta-Tangerang Menuju Semarang (GT Kalikangkung)	Rp401.500
Jakarta-Tangerang Menuju Yogyakarta (GT Boyolali)	Rp466.500
Jakarta-Tangerang Menuju Surabaya (GT Warugunung)	Rp766.000

Dari Jakarta Menuju Cirebon/Semarang/Yogyakarta/Surabaya

*) Dipublikasikan pada 25 April 2022

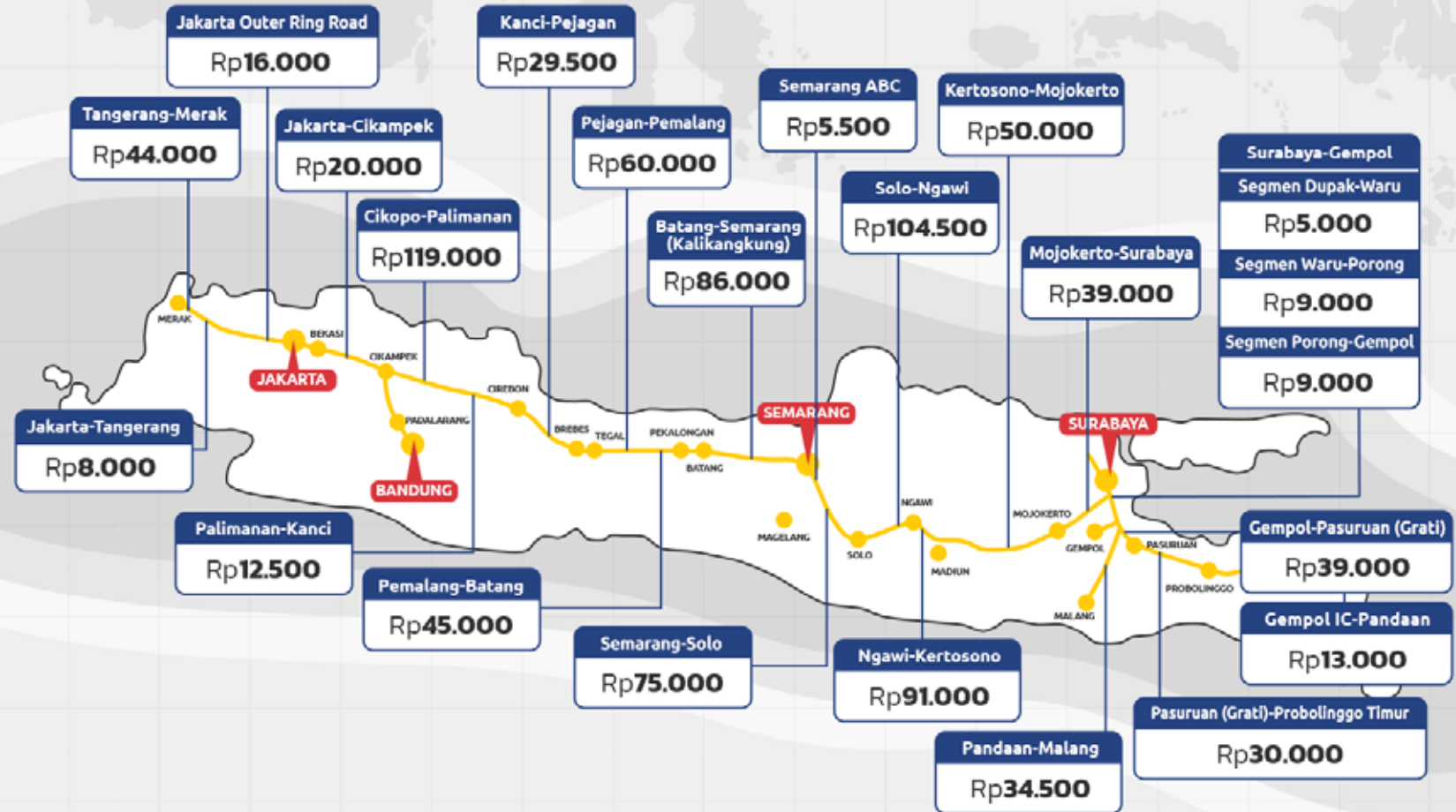

Tarif Jalan Tol Trans Jawa

Berdasarkan Asal dan Tujuan

Asal → / Tujuan ↓	PROBOLINGGO TIMUR	MALANG	GRATI	PASURUAN	PANDAAN	GEMPOL	SIDOARJO (VIA GT SIDOARJO 1)	SURABAYA	MOJOKERTO (VIA GT MOJOKERTO BARAT)	NGANJUK	MADIUN	NGAWI	SRAGEN	SOLO/YOGYA (VIA GT COLOMADU)	BOYOLALI	UNGARAN	SEMARANG (VIA GT KALIKANGKUNG)	BATANG	PEMALANG	BREBES (VIA GT BREBES TIMUR)	PEJAGAN	CIREBON (VIA GT. KANCI)	PALIMANAN	CIKAMPEK	MERAK (VIA JORR)
MERAK (VIA JORR)	895,000	870,500	865,000	850,000	834,500	823,000	811,000	810,000	760,000	691,000	645,000	620,500	562,000	521,500	510,500	454,000	445,500	349,000	315,000	270,500	249,000	219,500	207,000	88,000	
CIKAMPEK	827,000	802,500	797,000	782,000	766,500	755,000	743,000	742,000	692,000	623,000	577,000	552,500	494,000	453,500	442,500	386,000	377,500	281,000	247,000	202,500	181,000	151,500	139,000		88,000
PALIMANAN	688,000	663,500	658,000	643,000	627,500	616,000	604,000	603,000	553,000	484,000	438,000	413,500	355,000	314,500	303,500	247,000	238,500	142,000	108,000	63,500	42,000	12,500		139,000	207,000
CIREBON (VIA GT KANCI)	675,500	651,000	645,500	630,500	615,000	603,500	591,500	590,500	540,500	471,500	425,500	401,000	342,500	302,000	291,000	234,500	226,000	129,500	95,500	51,000	29,500		12,500	151,500	219,500
PEJAGAN	646,000	621,500	616,000	601,000	585,500	574,000	562,000	561,000	511,000	442,000	396,000	371,500	313,000	272,500	261,500	205,000	196,500	100,000	66,000	21,500		29,500	42,000	181,000	249,000
BREBES (VIA GT BREBES TIMUR)	625,500	601,000	595,500	580,500	565,000	553,500	541,500	540,500	490,500	421,500	375,500	351,000	292,500	252,000	241,000	184,500	176,000	79,500	45,500		21,500	51,000	63,500	202,500	270,500
PEMALANG	580,000	555,500	550,000	535,000	519,500	508,000	496,000	495,000	445,000	376,000	330,000	305,500	247,000	206,500	195,500	139,000	130,500	34,000		45,500	66,000	95,500	108,000	247,000	315,000
BATANG	546,000	521,500	516,000	501,000	485,500	474,000	462,000	461,000	411,000	342,000	296,000	271,500	213,000	172,500	161,500	105,000	96,500		34,000	79,500	100,000	129,500	142,000	281,000	349,000
SEMARANG (VIA GT KALIKANGKUNG)	455,000	430,500	425,000	410,000	394,500	383,000	371,000	370,000	320,000	251,000	205,000	180,500	122,000	81,500	70,500	14,000		96,500	130,500	176,000	196,500	226,000	238,500	377,500	445,500
UNGARAN	441,000	416,500	411,000	396,000	380,500	369,000	357,000	356,000	306,000	237,000	191,000	166,500	108,000	67,500	56,500		14,000	105,000	139,000	184,500	205,000	234,500	247,000	386,000	454,000
BOYOLALI	384,000	359,500	354,000	339,000	323,500	312,000	300,000	299,000	249,000	180,000	134,000	109,500	51,000	10,500		56,500	70,500	161,500	195,500	241,000	261,500	291,000	303,500	442,500	510,500
SOLO/YOGYA (VIA GT COLOMADU)	374,000	349,500	344,000	329,000	313,000	302,000	290,000	289,000	239,000	170,000	124,000	99,500	40,500		10,500	67,500	81,500	172,500	206,500	252,000	272,500	302,000	314,500	453,500	521,500
SRAGEN	333,500	309,000	303,500	288,500	273,000	261,500	249,500	248,500	198,500	129,500	83,500	59,000		40,500	51,000	108,000	122,000	213,000	247,000	292,500	313,000	342,500	355,000	494,000	562,000
NGAWI	274,500	250,000	244,500	229,500	214,000	202,500	190,500	189,500	139,500	70,500	24,500		59,000	99,500	109,500	166,500	180,500	271,500	305,500	351,000	371,500	401,000	413,500	552,500	620,500
MADIUN	249,000	224,500	219,000	204,000	188,500	177,000	165,000	164,000	114,000	45,000		24,500	83,500	124,000	134,000	191,000	205,000	296,000	330,000	375,500	396,000	425,500	438,000	577,000	645,000
NGANJUK	204,000	179,500	174,000	159,000	143,500	132,000	120,000	119,000	69,000		45,000	70,500	129,500	170,000	180,000	237,000	251,000	342,000	376,000	421,500	442,000	471,500	484,000	623,000	691,000
MOJOKERTO (VIA GT MOJOKERTO BARAT)	135,000	110,500	105,000	90,000	74,500	63,000	51,000	50,000		69,000	114,000	139,500	198,500	239,000	249,000	306,000	320,000	411,000	445,000	490,500	511,000	540,500	553,000	692,000	760,000
SURABAYA	95,000	70,500	65,000	50,000	34,500	23,000	11,000		50,000	119,000	164,000	189,500	248,500	289,000	299,000	356,000	370,000	461,000	495,000	540,500	561,000	590,500	603,000	742,000	810,000
SIDOARJO (VIA GT SIDOARJO 1)	86,500	62,000	56,500	41,500	26,000	14,500		11,000	51,000	120,000	165,000	190,500	249,500	290,000	300,000	357,000	371,000	462,000	496,000	541,500	562,000	591,500	604,000	743,000	811,000
GEMPOL (VIA GT GEMPOL 4)	72,000	47,500	42,000	27,000	11,500		14,500	23,000	63,000	132,000	177,000	202,500	261,500	302,000	312,000	369,000	383,000	474,000	508,000	553,500	574,000	603,500	616,000	755,000	823,000
PANDAAN	77,500	36,000	47,500	32,500		11,500	26,000	34,500	74,500	143,500	188,500	214,000	273,000	343,000	323,500	380,500	394,500	485,500	519,500	565,000	585,500	615,000	627,500	766,500	834,500
PASURUAN	46,000	68,500	16,000		32,500	27,000	41,500	50,000	90,000	159,000	204,000	229,500	288,500	329,000	339,000	396,000	410,000	501,000	535,000	580,500	601,000	630,500	643,000	782,000	850,000
GRATI	30,000	83,500		16,000	47,500	42,000	56,500	65,000	105,000	174,000	219,000	244,500	303,500	344,000	354,000	411,000	425,000	516,000	550,000	595,500	616,000	645,500	658,000	797,000	865,000
MALANG	113,500		83,500	68,500	36,000	47,500	62,000	70,500	110,500	179,500	224,500	250,000	309,000	349,500	359,500	416,500	430,500	521,500	555,500	601,000	621,500	651,000	663,500	802,500	870,500
PROBOLINGGO TIMUR		113,500	30,000	46,000	77,500	72,000	86,500	95,000	135,000	204,000	249,000	274,500	333,500	374,000	384,000	441,000	455,000	546,000	580,000	625,500	646,000	675,500	688,000	827,000	895,000



Hindari Isi Saldo E-Toll Pas-Pasan Biar Mudik Makin Nyaman!

Saldo yang kamu perlukan menuju kota tujuan (Single Trip)

Jakarta-Tangerang Menuju Cirebon (GT Ciperna)	Rp169.500
Jakarta-Tangerang Menuju Semarang (GT Kalikangkung)	Rp401.500
Jakarta-Tangerang Menuju Yogyakarta (GT Boyolali)	Rp466.500
Jakarta-Tangerang Menuju Surabaya (GT Warugunung)	Rp766.000

Tips lainnya

- 1 Siapkan saldo e-toll minimal sebesar **Rp500.000** (cukup sampai Semarang)
- 2 Pastikan Kawan JM menggunakan kartu **e-Toll yang sama** saat melakukan perjalanan (Saat transaksi di gerbang tol masuk maupun Keluar)

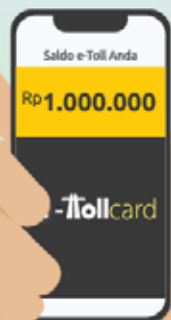

Nih Sis Conni kasih tahu beberapa cara cek dan top up saldo e-Toll dengan mudah dan praktis!



Aplikasi Travoy

Menggunakan fitur Cek Saldo



Fitur NFC

Dengan NFC yang sudah ada di smartphone kalian, sekarang bisa untuk mengakses fitur cek dan top up saldo e-Toll di Marketplace dan m-Banking .



ATM

Jika ingin cek saldo atau top up melalui mesin ATM, pastikan ada logo dan tempat uang elektronik pada mesin ATM ya Kawan JM.





Minimarket



Kamu juga bisa isi ulang saldo e-Toll melalui jaringan minimarket terdekat atau ketika di jalan tol Kawan JM dapat mampir ke rest area di sepanjang jalan tol.

Transaksi Sistem Terbuka VS Sistem Tertutup

Sistem Terbuka

-  Cukup tap in kartu e-Toll sekali di pintu masuk/keluar saja
-  Saldo e-Toll langsung terpotong setelah tap in

Sistem Tertutup

-  Tap in kartu e-Toll dilakukan dua kali pada gerbang tol masuk dan gerbang tol akhir/keluar
-  Saldo e-Toll akan terpotong di gerbang tol akhir saat keluar atau berpindah ruas jalan tol

GERBANG TOL SALATIGA

JASA
MARGA
SIAGA
2022

Antisipasi Perjalanan Agar Mudik Aman dan Nyaman



MUDIK
AMAN & SEHAT



One Call Center 14080

Jasa Marga
Connecting Indonesia



Jasa Marga Siap Melayani Kawan JM Dengan Sejumlah Kesiapan Layanan Operasi di Jalan Tol

Kesiapan Layanan Transaksi

- 1 Mengoptimalkan Gardu Transaksi, memfungsikan OAB/gardu miring, serta *mobile reader* untuk menambah kapasitas di gerbang tol utama
- 2 Menyiagakan petugas *tapping*, petugas operasional *mobile reader*, dan petugas top-up tunai
- 3 Menambah fasilitas top-up di gerbang tol dan rest area
- 4 Pembayaran transaksi di GT Palimanan Utama dilakukan di gerbang tol berikutnya
- 5 Menyiagakan gardu sementara di Km 149 Gedebage Jalan Tol Padaleunyi (Arah Cileunyi) yang diimplementasikan sesuai diskresi Kepolisian

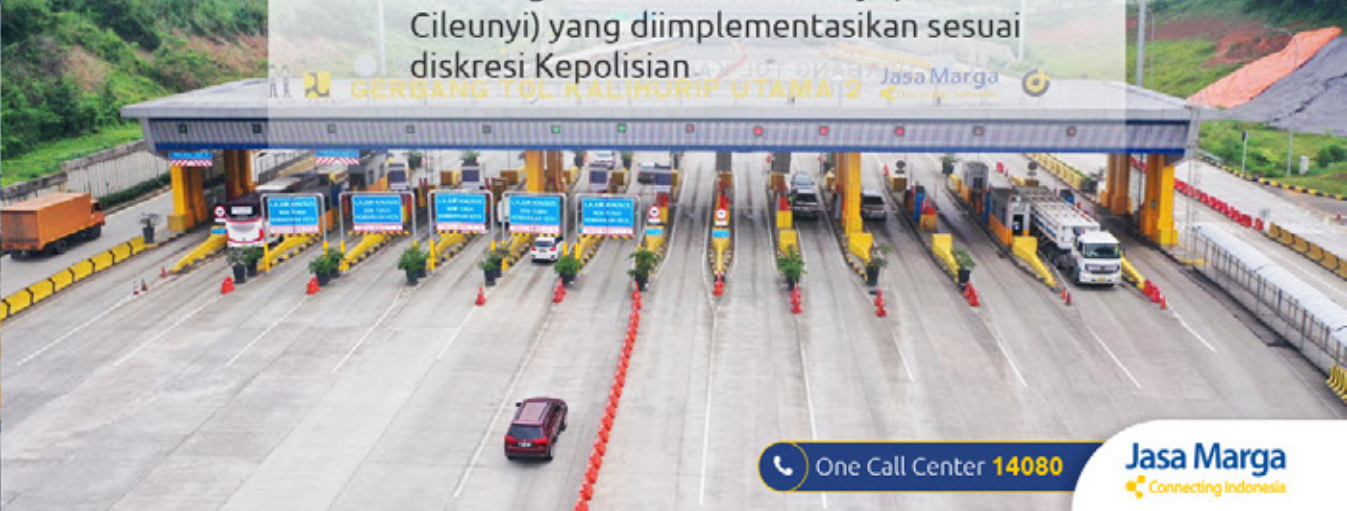

Kesiapan Layanan Tempat Istirahat

- 1 Menerapkan protokol kesehatan COVID-19
- 2 Memastikan ketersediaan BBM, BBM Modular/Pertashop, BBM Motorist, bengkel motorist, layanan top up, posko layanan, pasokan listrik
- 3 Menambah toilet *portable*/fungsional sekitar 1.000 unit serta memastikan kebersihan toilet dan kecukupan air bersih
- 4 Menginformasikan kapasitas parkir untuk diantisipasi oleh pengguna jalan dengan *Rest Area Management System* (RAMS)

Kesiapan Layanan Preservasi

- 1 Pelebaran Jalan Tol Jakarta-Cikampek KM 62 s.d 50 (arah Jakarta)
- 2 Menghentikan pekerjaan konstruksi mulai H-10 s.d H+10 Lebaran 2022 yang berpotensi mengganggu kelancaran lalu lintas
- 3 Memastikan perkerasan jalan tol dalam kondisi mantap
- 4 Menyiagakan dan melakukan pengecekan rutin pompa/*mobile pump*, serta menyiagakan operator untuk penanganan kondisi darurat seperti potensi genangan

Kesiapan Layanan Lalu Lintas

- 1 Mengoperasikan Jalan Tol Jakarta-Cikampek II Selatan Sadang-Kutanegara sepanjang 8,5 Km secara fungsional
- 2 Menyiagakan sarana prasarana dan personil untuk rekayasa lalu lintas *one way*, *contra flow* dan ganjil-genap
- 3 Pengawasan pelaksanaan pengaturan operasi angkutan barang sesuai SE Menhub No. 45 Tahun 2022
- 4 Melakukan koordinasi dengan Dirlantas Polda, Dishub, dan *stakeholder* terkait penyediaan Posko Layanan
- 5 Memastikan fungsi CCTV, *Dynamic Message Sign*, *One Call Center* 14080 24 jam dan Aplikasi Travoy
- 6 Menyiagakan 467 unit armada operasional di jalan tol yang terdiri dari derek, *Mobile Customer Service*, ambulans, *rescue*, kendaraan multiguna dan kendaraan PJR.



Jasa Marga Siaga Operasional

Hari Raya Idul Fitri 1433 H



Pelaksanaan Rekayasa Lalu Lintas Satu Arah (*One Way*) dan Ganjil Genap

Dalam Rangka Pengaturan Lalu Lintas Arus Mudik Balik Hari Raya Idul Fitri 1443 H



Semua rekayasa lalu lintas mengikuti **Diskresi dari Kepolisian** dan sesuai dengan **Surat Keputusan Bersama** Dirjen Perhubungan Darat, Kakorlantas Polri dan Dirjen Bina Marga Tanggal 13 April 2022 Tentang Pengaturan Lalu Lintas Jalan Selama Angkutan Lebaran 2022 (1443 Hijriah).



Rekayasa Lalu Lintas *One Way*



Arus Mudik Cikampek-Kalikangkung

- ☑ Kamis, 28 April 2022 Pukul 17.00 WIB - 24.00 WIB
KM 47 (Karawang) - KM 414 (Kalikangkung)
- ☑ Jumat, 29 April 2022 Pukul 07.00 WIB - 24.00 WIB
KM 47 (Karawang) - KM 414 (Kalikangkung)
- ☑ Sabtu, 30 April 2022 Pukul 07.00 WIB - 24.00 WIB
KM 47 (Karawang) - KM 414 (Kalikangkung)
- ☑ Minggu, 1 Mei 2022 Pukul 07.00 WIB - 12.00 WIB
KM 47 (Karawang) - KM 414 (Kalikangkung)

Rekayasa Lalu Lintas *Ganjil Genap*

Lokasi dan waktu pemberlakuan ganjil-genap mengikuti pemberlakuan *one way*

Semua rekayasa lalu lintas mengikuti **Diskresi dari Kepolisian** dan sesuai dengan **Surat Keputusan Bersama** Dirjen Perhubungan Darat, Kakorlantas Polri dan Dirjen Bina Marga Tanggal 13 April 2022 Tentang Pengaturan Lalu Lintas Jalan Selama Angkutan Lebaran 2022 (1443 Hijriah).

Rekayasa Lalu Lintas *One Way*



Arus Balik Kalikangkung-Cikampek

- ☑ Jumat, 6 Mei 2022 Pukul 14.00 WIB - 24.00 WIB
KM 414 (Kalikangkung) - KM 47 (Karawang)
- ☑ Sabtu, 7 Mei 2022 Pukul 07.00 WIB - 24.00 WIB
KM 414 (Kalikangkung) - KM 3+500 (Halim)
- ☑ Minggu, 8 Mei 2022 Pukul 07.00 WIB
sampai dengan
Senin, 9 Mei 2022 Pukul 03.00 WIB
KM 414 (Kalikangkung) - KM 3+500 (Halim)

Rekayasa Lalu Lintas *Ganjil Genap*

Lokasi dan waktu pemberlakuan ganjil-genap mengikuti pemberlakuan *one way*

Semua rekayasa lalu lintas mengikuti **Diskresi dari Kepolisian** dan sesuai dengan **Surat Keputusan Bersama** Dirjen Perhubungan Darat, Kakorlantas Polri dan Dirjen Bina Marga Tanggal 13 April 2022 Tentang Pengaturan Lalu Lintas Jalan Selama Angkutan Lebaran 2022 (1443 Hijriah).

Catat, Ini Aturan
Operasional Angkutan Barang
Pada Ruas Jalan Tol Selama Masa
Angkutan Lebaran Tahun 2022



Pengaturan Pembatasan Operasional
Angkutan Barang Dilakukan Terhadap:

- 1 Mobil barang dengan Jumlah Berat Yang Diizinkan (JBI) lebih dari 14.000 (empat belas ribu) kilogram
- 2 Mobil barang dengan sumbu 3 (tiga) atau lebih;
- 3 Mobil barang dengan kereta tempelan;
- 4 Mobil barang dengan kereta gandengan; dan
- 5 Mobil barang yang digunakan untuk pengangkutan:
 - bahan galian meliputi:
(1) tanah; (2) pasir; dan/atau (3) batu;
 - bahan tambang; dan
 - bahan bangunan.





Arus Mudik

Hari Kamis, 28 April 2022
pukul 00.00 WIB
sampai dengan
Hari Minggu, 1 Mei 2022
pukul 12.00 WIB



Arus Balik

Hari Sabtu, 7 Mei 2022
pukul 00.00 WIB
sampai dengan
Hari Senin, 9 Mei 2022
pukul 12.00 WIB

Pengaturan Pembatasan Operasional Angkutan Barang Berlaku Untuk Ruas Jalan Tol:

- ✓ Bakauheni-Palembang
- ✓ Jakarta-Tangerang-Merak
- ✓ Sedyatmo
- ✓ JORR
- ✓ Jakarta-Bogor-Ciawi-Cigombong
- ✓ Jakarta-Cikampek
- ✓ Cipularang-Padaleunyi
- ✓ Cikampek-Palimanan-Kanci-Pejagan
- ✓ Pejagan-Pemalang-Batang-Semarang
- ✓ Krapyak-Jatingaleh, Semarang
- ✓ Jatingaleh-Srandol, Semarang
- ✓ Jatingaleh-Muktiharjo, Semarang
- ✓ Semarang-Solo-Ngawi
- ✓ Ngawi-Kertosono-Mojokerto-Surabaya-Gempol-Pasuruan-Probolinggo
- ✓ Surabaya-Gresik
- ✓ Pandaan-Malang

Sumber: dephub.go.id



Simak Rencana Jalur Fungsional Jalan Tol Jakarta-Cikampek II Selatan

Jalur Alternatif Sepanjang **8,5 Km** dari Arah Sadang
Menuju Karawang dan Sekitarnya

- ✓ Pengoperasian fungsional Jalan Tol Jakarta-Cikampek II Selatan mulai dari Simpang Susun (SS) Sadang s.d Kutanegara sepanjang 8,5 Km
- ✓ Hal ini untuk mendukung pelayanan arus mudik dan balik Hari Raya Idul Fitri 1443 H, yang pada implementasinya dioperasikan sesuai diskresi Kepolisian



Arus Mudik

Akan menjadi alternatif pengguna jalan dari Jalan Tol Cipularang yang menuju arah Jakarta pada saat rekayasa lalu lintas *one way* diberlakukan oleh Kepolisian



Arus Balik

Akan membantu mengurangi kepadatan di SS Dawuan Km 67 yang merupakan titik pertemuan lalu lintas dari Jalan Tol Cipularang dan lalu lintas dari Jalan Tol Jakarta-Cikampek



Rute Untuk Mengakses Jalur Fungsional

Jalan Tol Jakarta Cikampek II Selatan

- ✓ Masuk melalui **SS Sadang** yang terletak Jalan Tol Cipularang arah Jakarta di Km 76 Jalan Tol Cipularang
- ✓ Melakukan tapping e-toll di GT Sadang Fungsional untuk pembayaran tarif tol hingga exit Sadang (jalur fungsional tidak dikenakan tarif)
- ✓ Melewati main road jalur fungsional sepanjang 8,5 Km
- ✓ Melanjutkan perjalanan melalui jalan non tol sepanjang 15-20 Km dengan satu-dua lajur setiap arahnya
- ✓ Masuk kembali ke Jalan Tol Jakarta-Cikampek melalui
 - GT Karawang Barat di Km 47 pada periode **Arus Mudik**
 - GT Karawang Timur di Km 54 Pada Periode **Arus Balik**

JALUR FUNGSIONAL
JALAN TOL JAKARTA - CIKAMPEK II SELATAN

LAJUR KHUSUS KENDARAAN KECIL Jasa Marga
TINGGI MAKS 2,1 m

08
3000

JM
SIAGA
2022

Jalur Fungsional Jalan Tol Jakarta-Cikampek II Selatan hanya untuk **kendaraan Golongan I/kendaraan kecil (non bus)**

Kecepatan maksimal di jalur fungsional adalah **60 Km/Jam**



Penerangan



Perambuan



Stick cone



Flag man untuk memandu pengguna jalan



Petugas dan pos pantau



Fasilitas pengisian bahan bakar sementara

Sudah Rencanakan **Mudik** Lebaran Tahun Ini?

Simak yuk titik-titik yang harus diantisipasi agar perjalanan mudikmu aman dan nyaman!

Jalan Tol Jabotabek ▶



Gerbang Tol Cikupa
Jalan Tol Tangerang-Merak



Gerbang Tol Ciawi
Jalan Tol Jagorawi

Jalan Tol Trans Jawa & Bandung ▶



Km 48 Jalan Tol Jakarta-Cikampek
(Arah Cikampek: Pertemuan Lalin Jalan Layang MBZ dan Jalan Tol Jakarta-Cikampek Bawah)



Km 66 Jalan Tol Jakarta-Cikampek
(Arah Jakarta: Pertemuan Lalin Trans Jawa dan Bandung)



Gerbang Tol Cikampek Utama
Jalan Tol Jakarta-Cikampek



Gerbang Tol Kalihurip Utama
Jalan Tol Cipularang





Gerbang Tol Cileunyi
Jalan Tol Padaleunyi



Gerbang Tol Kalikangkung
Jalan Tol Batang-Semarang



Gerbang Tol Kejapanan Utama
Jalan Tol Surabaya-Gempol



Gerbang Tol Singosari
Jalan Tol Pandaan-Malang



Gerbang Tol Banyumanik
Jalan Tol Semarang-Solo



Gerbang Tol Warugunung
Jalan Tol Surabaya-Mojokerto



Mayoritas pemudik akan menuju wilayah Timur melalui Jalan Tol Trans Jawa, hal ini harus benar-benar diantisipasi oleh Kawan JM untuk mempersiapkan perjalanan

Atur waktu dan rute dengan menghindari perjalanan di puncak arus mudik pada Jumat, 29 April 2022 dan puncak arus balik pada Minggu, 8 Mei 2022

Wujudkan mudik sehat dan aman, selamat sampai tujuan



Cara Jitu Temani Perjalanan Mudikmu Dengan **TRAVOY**

Travel With Comfort and Joy

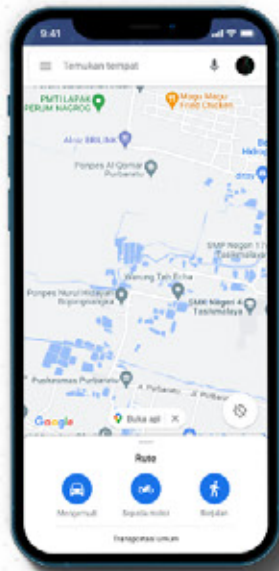

Kalau Kawan JM butuh Aplikasi Peta dan Navigasi. **Ini Jagonya!**

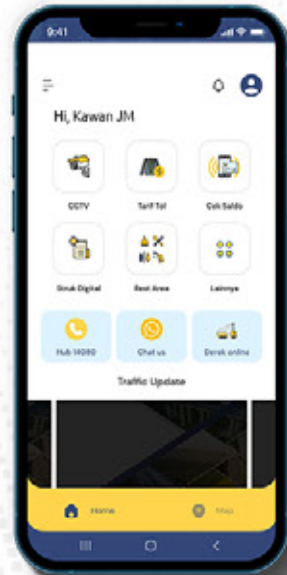

Kalau Kawan JM butuh pelengkap navigasi, **Travoy punya real time CCTV**



5 Fitur Utama Aplikasi Travoy

Agar perjalanan mudikmu semakin enjoy.

CCTV - Memantau kondisi jalan tol melalui CCTV secara live dan real time

Struk Digital - mempermudah pengguna untuk melihat riwayat transaksi gerbang tol dan mencetak riwayat transaksi dalam struk digital

Rest Area - Menyediakan informasi seputar rest area mulai dari lokasi, fasilitas, tenant, hingga kapasitas parkir

Cek Saldo - Memudahkan dalam melakukan pengecekan saldo e-toll hanya dengan "sekali tap"

Tarif Tol - Menyediakan informasi tarif tol sesuai dengan golongan kendaraan pengguna jalan



Mengalami Kondisi Darurat di Jalan Tol?

Hubungi Nomor Penting Berikut!

Sebelumnya, apa saja sih yang termasuk dalam kondisi darurat?

- Adanya kecelakaan lalu lintas
- Gangguan kendaraan (ban pecah, mesin mati, dsb)
- Force Majeure

Lalu, apa yang bisa kita lakukan segera ketika mengalami kondisi darurat?

- Minggir ke bahu jalan sebelah kiri
- Menyalakan lampu hazard
- Pasang segitiga pengaman +/- 50 meter dari kendaraan
- Menghubungi nomor telepon darurat, *swipe left* ya!



Daftar Nomor Penting

yang Perlu Kawan JM Simpan Saat Berkendara di Jalan Tol



One Call Center
Jasa Marga



BBM Pertamina



Kepolisian



Pemadam Kebakaran



Basarnas



Ambulan/Kemenkes



BNPB



Kemen PUPR



Kemenhub

Rumah sakit terdekat dari GT Utama

1 Jakarta-Cikampek RO1

- + **RS Al-Mutazzam** GT Bekasi Timur - 5 Menit
Jl perumahan jati mulya Raya No.1, Jatimulya, Kec. Tambun Sel, Kabupaten Bekasi. 082173717441
- + **RS Siloam** GT Bekasi Timur - 5 Menit
Jl. Chairil Anwar No.27-36, RT.004/RW.009, Margahayu, Kec. Bekasi Timur, Kota Bekasi. (021) 80611900
- + **RS MM2100** GT Cibitung 2 - 8 Menit
Kawasan Industri MM2100 Jalan Kalimantan Blok CB-1 (021)50570999
- + **RS Medirosa** GT Cikarang Barat - 10 Menit
Jl. Raya Industri, RT. 003/RW.008, Pasirsari, Cikarang Sel. Kabupaten Bekasi, 081316511133
- + **RS UKI** GT Cawang - 10 Menit
Jl. Mayjen Sutoyo No. 2, RT.5/RW.11, (021)8092317
- + **RS POLRI Kramat Jati** GT Cawang - 20 Menit
Jl. Raya Bogor, Kramat Jati, Jakarta Timur, (021)8093288
- + **RS Rosella** GT Karawang Barat - 5 Menit
Jalan Interchange Karawang Barat No.3, Wadas, Kec. Teluk Jambe Tim., Kabupaten Karawang (0267)8637208
- + **RSU Abdul Radjak Purwakarta** GT Cikopo - 10 Menit
Jalan Raya No.36, Cibening, Kec. Bungursari, Kabupaten Purwakarta, 087804100440
- + **RSUD Karawang** GT Karawang Barat - 15 Menit
Jl. Galuh Mas Raya No.1, Sukaharja, Kec. Telukjambe Tim, Kabupaten Karawang. (0267)640555
- + **RSUD Bekasi** GT Bekasi Barat - 15 Menit
Jl. Pramuka No. 55, RT.006/RW.006, Marga Jaya, Kec. Bekasi Sel., Kota Bks, Jawa Barat, (021)8841005

2 Layang Jakarta-Cikampek JJC

- + **RS Permata Keluarga Karawang** GT Karawang Timur - 20 Menit
Jalan Galuh Mas Raya, Sukaharja, Kec. Telukjambe Timur. (0267)649-1199

3 Palimanan-Kanci RO2

- + **RS Mitra Plumbon** GT Plumbon - 5 Menit
Jl. Raya Plumbon-Palimanan Km.11, Gombang, Kecamatan Plumbon, (0231) 323100
- + **RS Ciremai** GT Ciperna - 10 Menit
Jl. Kesambi No.237, Drajat, Kec. Kesambi, Kota Cirebon, Jawa Barat. (0231) 238335

4 Semarang-Solo TMJ

- + **RS ST Elisabeth** GT Ciperna - 10 Menit
Jl. Raya Narogong No.202, Kemang Pratama, Bojong Rawalumbu. (024) 8310076
- + **RS Ken Saras** GT Ciperna - 10 Menit
Jl. Soekarno Hatta Km. 29, Kebonan, Randugunting, Kec Bergas, Kab. Semarang. (024) 6922269
- + **RS Hermina Banyumanik** GT Banyumanik - 5 Menit
Jl. Jenderal Pol Anton Sujarwo No.195A, Srandol Wetan, Kec. Banyumanik, Kota Semarang. (024) 76488989

5 Solo - Ngawi JSN

- + **RS JIH Solo** GT Gemplak - 9 Menit
Jl. Adi Sucipto No.118, Jajar, Kec. Laweyan, Kota Surakarta, Jawa Tengah. (0271) 7469100

6 Ngawi - Kertosono JNK

- + **RSUD DR. Soedono Madiun** GT Madiun - 15 Menit
Jl. Dr. Sutomo No. 59, Kartoharjo, Kec. Kartoharjo, Kota Madiun, (0351) 464325

7 Surabaya - Gempol RO3

- + **RS. PHC** GT Dupak - 10 Menit
Jl. Prapat Kurung Selatan No. 1 Perak Utara Surabaya. (031) 3294801
- + **RSUD Dr Soetomo** GT Dupak - 20 Menit
Jl. Mayjen Dr Moestopo No. 6-8 Surabaya. (031) 5501078
- + **RKZ** GT Kota Satelit - 5 Menit
Jl. Diponegoro No. 51 Surabaya. (031) 5677562
- + **RSAL** GT Gunung Sari - 10 Menit
Jl. Gadung No. 1 Surabaya. (031) 8438153
- + **RSI Ayani Surabaya** GT Gunung Sari - 10 Menit
Jl. Ahmad Yani No. 2-4 Surabaya. (031)8284505
- + **RS Bhyangkara Surabaya** GT Waru - 10 Menit
Jl. Ahmad Yani No. 116 Surabaya. (031) 8292227
- + **RS Siti Khotijah** GT Waru - 12 Menit
Jl. Raya Bebekan Sidoarjo. (031) 7881130
- + **RSUD SDA** GT Sidoarjo - 13 Menit
Jl. Mojopahit No. 667 Sidoarjo. (031) 8961649
- + **RS. Delta Surya** GT Sidoarjo - 5 Menit
Jl. Pahlawan No. 9 Sidoarjo. (031) 8962531
- + **RS. Siti Hajar** GT Sidoarjo - 10 Menit
Jl. Raden Patah No. 70- 72 Sidoarjo. (031) 8921233

8 Pandaan - Malang JPN

- + **RS Prima Husada** GT Singosari - 10 Menit
Jl. Raya Mondoroko, Banjararum, Malang. (0341) 458679
- + **RS Lawang Medika** GT Lawang - 3 Menit
Jl DR. Cipto No.8, Bedali, Kabupaten Malang. (0341) 420888



Layanan Operasional Jalan Tol Jasa Marga Group



53 kendaraan ambulance



146 kendaraan derek



37 kendaraan rescue



121 kendaraan Mobile
Customer Service (MCS)



107 Kendaraan Patroli
di Jalan Raya (PJR)



3 Kendaraan Multiguna

Tips Anti Ngantuk Saat Berkendara di Bulan Puasa

Source: hallosehat.com



Hindari makanan berat pada saat sahur

Minum sedikitnya delapan gelas air putih selama jeda puasa hingga sahur

Hindari mengonsumsi obat dengan efek samping sebelum atau saat berkendara



Beristirahat setiap dua jam saat perjalanan jauh

Lakukan peregangan otot dan berjalanlah di rest area terdekat kira-kira selama 10 menit.

Minta ditemani dan bergantian menyetir dengan teman atau keluarga di sepanjang perjalanan.

Pelebaran Jalan Tol Jakarta-Cikampek

Pelebaran Satu Lajur di Km 62 Dawuan s.d Km 50 Karawang Timur arah Jakarta



Pelebaran ini bertujuan untuk **meningkatkan kapasitas lajur** Jalan Tol Jakarta-Cikampek yang dapat mengurangi potensi kepadatan di Simpang Susun Dawuan Km 67 yang merupakan lokasi pertemuan dua arus lalu lintas besar dari Bandung dan Transjawa menuju Jakarta.



Penerapan Tilang Elektronik di Jalan Tol Jasa Marga Group

Untuk Pelanggaran Kendaraan *Over Speed* dan *Over Load* Melalui Integrasi *Speed Camera* dan *Weigh in Motion* dengan Sistem *Electronic Traffic Law Enforcement (ETLE)* Kepolisian

Mengimplementasikan **Speed Camera** yang terintegrasi dengan sistem ETLE yang tersebar di:

- Jalan Tol Trans Jawa:
 - 📍 Jalan Tol Jakarta-Cikampek
 - 📍 Jalan Layang MBZ
 - 📍 Jalan Tol Palikanci
 - 📍 Jalan Tol Semarang A B C
 - 📍 Jalan Tol Batang-Semarang
 - 📍 Jalan Tol Semarang-Solo
 - 📍 Jalan Tol Solo-Ngawi
 - 📍 Jalan Tol Ngawi-Kertosono
 - 📍 Jalan Tol Surabaya-Mojokerto
 - 📍 Jalan Tol Surabaya-Gempol
 - 📍 Jalan Tol Pandaan-Malang

- Jalan Tol Jabotabek dan Jabar:
 - 📍 Jalan Tol Dalam Kota
 - 📍 Jalan Tol Sedyatmo
 - 📍 Jalan Tol Jakarta-Tangerang
 - 📍 Jalan Tol JORR Seksi E
 - 📍 Jalan Tol Cipularang
 - 📍 Jalan Tol Padaleunyi
 - 📍 Jalan Tol Kunciran-Cengkareng
- Jalan Tol Di Luar Pulau Jawa:
 - 📍 Jalan Tol Bali Mandara

Mengimplementasikan **Weigh in Motion** yang terintegrasi dengan sistem ETLE yang tersebar di:

- 📍 Jalan Tol JORR Seksi E
- 📍 Jalan Tol Jagorawi
- 📍 Jalan Tol Jakarta-Tangerang
- 📍 Jalan Tol Padaleunyi
- 📍 Jalan Tol Semarang
- 📍 Jalan Tol Ngawi-Kertosono
- 📍 Jalan Tol Surabaya-Gempol



Jasa Marga Tips: Kalau Lelah, Istirahat Yuk!



MUDIK
AMAN & SEHAT



One Call Center 14080

Jasa Marga
Connecting Indonesia

Intip Keindahan Masjid di Rest Area Jasa Marga Group

di sepanjang Jalan Tol Trans Jawa
dan Bandung (dari arah Jakarta)



Masjid Mandiri Syariah

Rest Area KM 88 A
Jalan Tol Cipularang



Masjid Sabilul Istiqamah

Rest Area KM 379 A
Jalan Tol Batang-Semarang



Masjid Sabilun Najah

Rest Area KM 391 A
Jalan Tol Batang-Semarang



Masjid Nurul Jannah

Rest Area KM 519 A
Jalan Tol Solo-Ngawi



Masjid di Rest Area Jasa Marga Group di Sepanjang Jalan Tol Trans Jawa dan Bandung

(Menuju Arah Jakarta)



Masjid Al Muhajirin

Rest Area KM 597B
Jalan Tol Ngawi-Kertosono



Masjid Al-Ghoddi

Rest Area KM 575 B
Jalan Tol Solo-Ngawi



Masjid Nurul Bayan

Rest Area KM 519B
Jalan Tol Solo - Ngawi



Masjid Al-Safar

Rest Area KM 88B
Jalan Tol Cipularang

WAJIB PROTOKOL KESEHATAN DI REST AREA

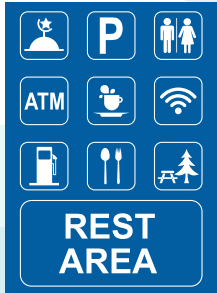

Area Wajib Masker



Jangan Lupa Mencuci Tangan



Maksimal 30 Menit Di Rest Area



Menjaga jarak



Buanglah Sampah Pada Tempatnya



Toilet gratis



Parkir gratis



Mengulik kuliner khas **kota Udang**



Pedesan Entog

Pedesan entog dibuat dari daging entog, unggas berbulu putih yang mirip itik. Dagingnya diolah dengan dicampur rempah-rempah dan diberi banyak cabai untuk menambah rasa pedas.



Empal Asam

Empal asam memiliki kuah seperti sop yang diberi tomat dan belimbing wuluh untuk memberikan cita rasa asam segar. Bahan utama makanan ini berisi daging sapi, babat dan usus.



Nasi Lengko

Istilah nasi lengko berasal dari nasi langka, yang dalam dialek Cirebon berarti jarang atau tidak ada dan merupakan makanan rumahan bagi orang-orang Cirebon. Sajian nasi lengko sangatlah sederhana, yaitu nasi dilengkapi dengan lauk seperti tahu, tempe, daun kucai, tauge, mentimun dan siraman bumbu kacang pecel.



Mie Koclok

Mie koclok adalah singkatan dari Mie Khasnya Orang Cirebon yang Lebih Okay. Dibuat dari mie basah, diberi kuah campuran kaldu ayam dengan tepung tapioka, yang menghasilkan warna putih pekat, dan disajikan dengan telur rebus, suwiran ayam, sayur kol, tauge, daun bawang dan taburan bawang goreng



Rekomendasi kuliner lezat khas Solo-Ngawi-Madiun untuk Kawan JM



Selat Solo

Selat Solo merupakan steak ala Eropa yang dimodifikasi sesuai lidah raja-raja Kasunanan Solo. Saus berwarna cokelat mendominasi hidangan berbahan dasar daging ini. Warna cokelat berasal dari pemakaian kecap. Cita rasanya manis, asam dan gurih.



Nasi liwet Solo

Nasi liwet solo disajikan dengan lauk komplit yang terdiri dari sayur labu siam, suwiran opor ayam, dan areh. Ada pula lauk tambahan yang biasa ditawarkan, misalnya saja sayap ayam. Nasi liwet ini bisa kamu nikmati di pagi maupun malam hari.



Tahu Tepo Khas Ngawi

Tepo Tahu adalah makanan tradisional yang terdiri dari bahan dasar tepo atau semacam lontong, tahu, dan aneka bahan tambahan lainnya. Tepo Tahu ini memiliki rasa yang sangat khas yaitu kuah dengan perpaduan rasa manis, asam dan pedas. Selain itu tekstur lembut dipadukan dengan tahu telurnya yang gurih memberikan sensasi tersendiri di lidah.



Pecel khas Madiun

Pecel khas Madiun terdiri dari daun singkong, mentimun, petai cina, toge, dan kemangi yang disiram bumbu kacang di atasnya. Biar makin nikmat, pecel pincuk ditambahkan dengan rempeyek kacang dan tempe mendoan.



Rekomendasi Kuliner Khas Yogyakarta

Tiwul



Tiwul adalah makanan pokok pengganti nasi yang terbuat dari ketela pohon atau singkong. Di Yogyakarta, tiwul diolah menjadi kudapan manis atau dimasak seperti nasi.

Bakpia Kukus



Ada banyak varian bakpia yang dijual di Yogyakarta. Salah satu yang populer yaitu bakpia kukus. Bakpia kekinian ini menjadi salah satu oleh-oleh favorit wisatawan selain bakpia pathok.

Bakpia



Bakpia merupakan oleh-oleh khas Yogyakarta yang terkenal dan melegenda. Kue ini sudah ada sejak 1948. Di Yogyakarta ada banyak gerai bakpia yang populer, seperti Bakpia Pathok 25, Bakpia Kurnia Sari, Bakpia Citra Premium, dan masih banyak lainnya.

Yangko



Yangko merupakan kue khas Yogyakarta yang tekstur dan rasanya mirip seperti mochi. Kue ini bisa menjadi pilihan jika kamu menyukai kudapan yang manis dan kenyal.

Jasa Marga Tips: Bisa Kemana Saja Dari Jalan Tol Jasa Marga Group?



MUDIK
AMAN & SEHAT



One Call Center 14080

Jasa Marga
Connecting Indonesia

Pusing dengan kepadatan Ibu Kota? Yuk, **healing sejenak ke Bogor**



Sawah Segar

Sawah Segar adalah tempat wisata yang menyajikan kuliner lezat. Lokasinya ada di Bojong Koneng, Babakan Madang, Bogor, Jawa Barat

🕒 ± (37 Menit) dari GT Ciawi 2



Edensor Hill

Edensor Hills merupakan vila dan resort dengan fasilitas mewah yang menawarkan keindahan pemandangan perbukitan dan berdekatan dengan Jungle Land Adventure Theme Park dan pemandian air panas Gunung Pancar.

🕒 ± 35 Menit via GT Ciawi 2



Richie The Farmer Sentul

Richie The Farmer adalah kawasan penginapan dengan nuansa alam. Pengunjung yang datang bisa menikmati pemandangan Gunung Salak dan Gede.

🕒 ± (34 Menit) dari GT Ciawi 2



Teras Wangun

Teras Wangun merupakan restoran dengan pemandangan alam hijau yang bisa digunakan untuk berbagai acara, mulai dari gathering, meeting, camping, garden party, hingga prewedding.

🕒 ± (46 Menit) dari GT Ciawi 2

Simak Daftar Wisata yang Dapat Dikunjungi Kawan JM saat berkunjung ke Kota Onda-Onda



Ranu Mundoro

Banyak yang bilang objek wisata ini mirip seperti New Zealand. Wisatawan akan disuguhkan dengan pemandangan padang rerumputan hijau dengan beberapa batuan alam yang indah, lengkap dengan adanya pemandangan gunung yang semakin mempercantik tempat ini.



Maha Vihara Mojopahit

Objek wisata yang memiliki cerita sejarah ini biasa disebut sebagai Patung Budha Tidur yang berada di Kota Mojokerto. Hal tersebut didukung karena adanya patung yang dilapisi cat emas dan menggambarkan wafatnya Siddhartha Gautama.



Museum Gubug Wayang

Museum ini menyimpan berbagai koleksi wayang yang lengkap sebagai wujud kebanggaan akan warisan budaya milik Indonesia. Selain wayang, terdapat beberapa koleksi lain yang juga menarik perhatian, seperti patung Pak Raden dan kursi roda milik Drs. Suyadi yang diabadikan dalam sebuah kotak kaca.



Candi Bangkal

Bangkal merupakan candi dengan bangunan yang menarik. Dahulu pernah disebutkan bahwa terdapat sebuah gempa yang membuat roboh bangunan warga, namun hanya candi ini yang berdiri kokoh. Candi ini disebut juga saat masa Kejayaan Majapahit digunakan sebagai tempat pemujaan dan pemuliaan untuk para leluhur.



Kawan JM mudik ke Pasuruan? →

Jangan lupa singgah ke lokasi wisata ini ya!



Saygon Waterpark

Saygon Waterpark terletak di Desa Pucangsari, Pasuruan, berjarak 25 KM dari GT Gempol 1 Tempat ini menyediakan berbagai macam fasilitas dan wahana permainan, serta penginapan atau cottage yang dapat disewa apabila kamu datang dari luar kota.



Taman Dayu Waterpark

Taman Dayu Waterpark menjadi objek wisata utama masyarakat Pasuruan saat liburan. Berjarak 19 KM dari GT Gempol 1, wisata ini memiliki wahana outbound di atas kolam, bahkan membentang dari satu kolam ke sisi lainnya. Lokasinya juga dikelilingi oleh panorama alam yang sejuk, teduh, dan indah



Wisata Kuliner Pasar Ikan Asap

Pasar Ikan Asap menyediakan beragam jenis ikan, mulai dari ikan mujair, nila, patin, gurame, dan ikan bandeng. Ikan-ikan ini memiliki tekstur yang lembut, rasa yang gurih, dan aroma khas dari proses pengasapan yang sempurna. Untuk menikmati ikan asap ini, Kawan JM hanya perlu menempuh jarak 11 Km dari Gerbang Tol Gempol 1

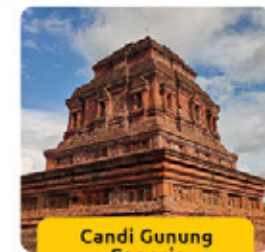

Candi Gunung Gangsir

Candi yang memiliki nama lain Candi Keboncandi ini terletak di di Desa Gunung Gangsir Kecamatan Beji. Candi Gunung Gangsir konon dibangun pada masa pemerintahan Raja Airlangga, yaitu sekitar abad ke-11. Kamu dapat melihat ragam hiasannya yang indah. Situs bersejarah ini mudah untuk diakses karena hanya berjarak 4,9 Km dari Gerbang Tol Gempol 1.

Hati-hati di jalan, **Kawan JM!** Selamat sampai tujuan



MUDIK
AMAN & SEHAT



One Call Center 14080

Jasa Marga
Connecting Indonesia